

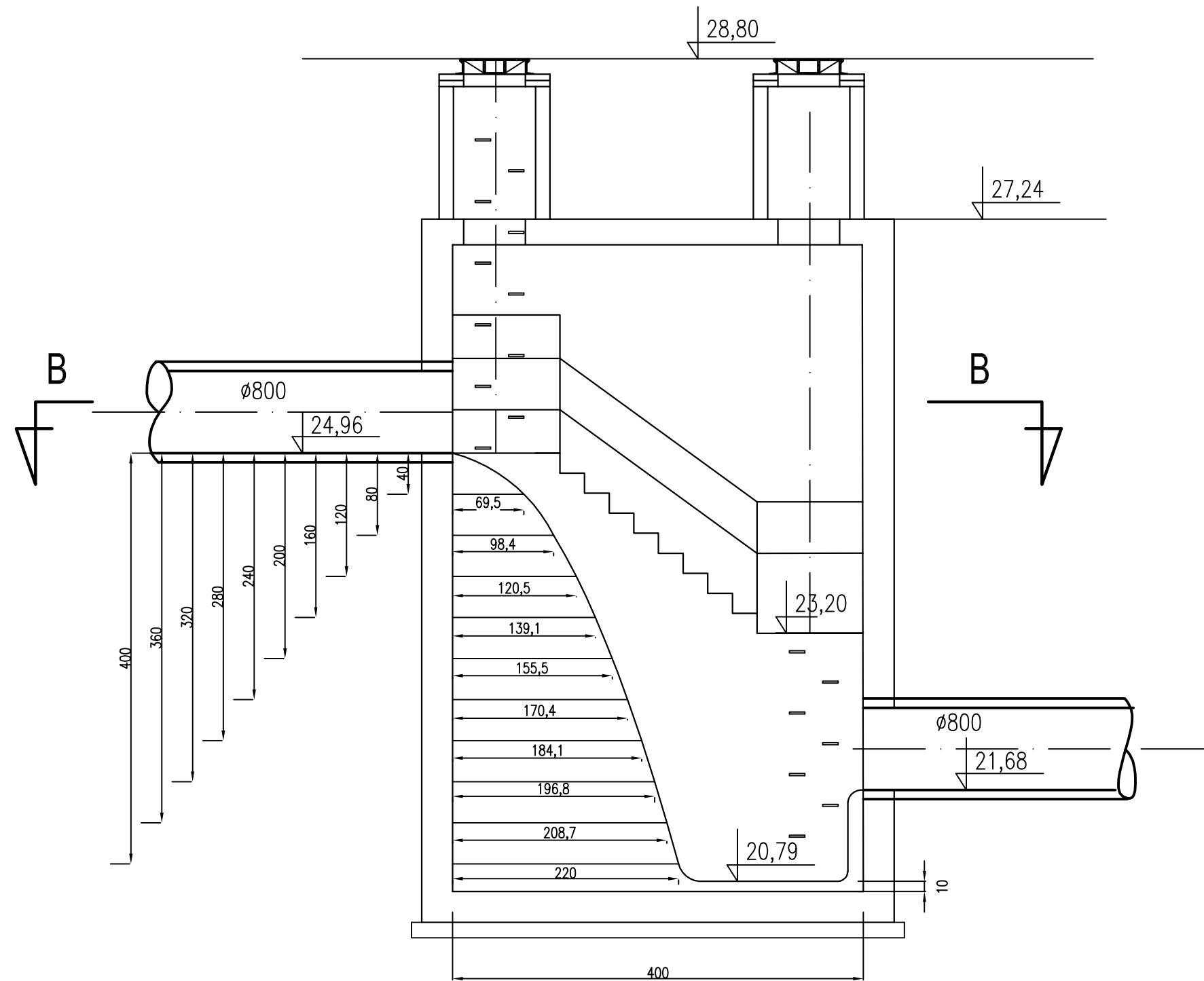

Przekrój A - A

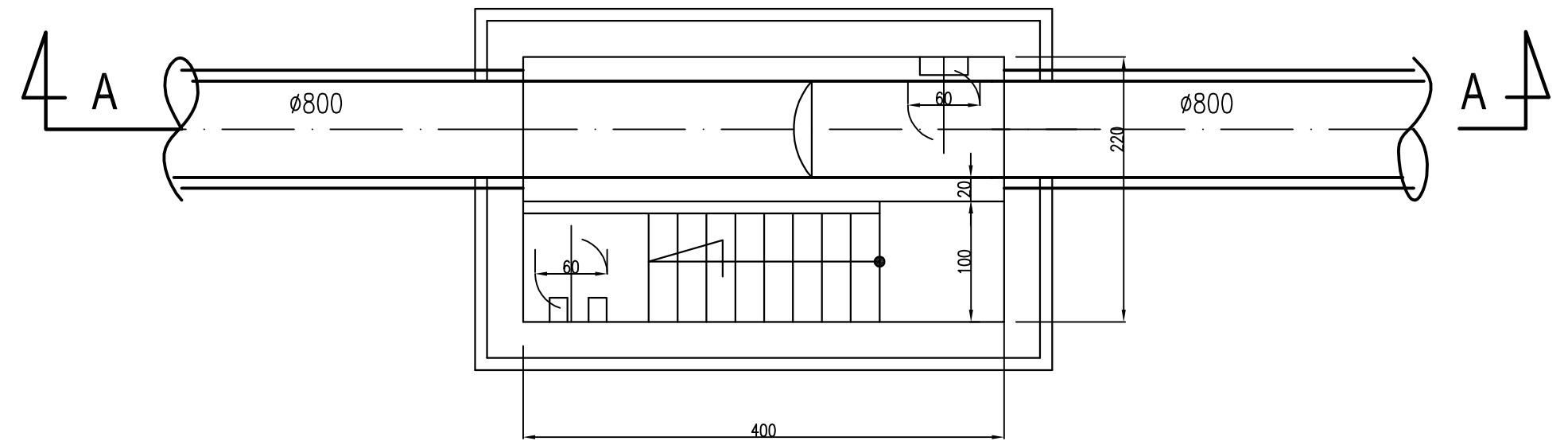

Przekrój B - B



Rozwiązania zawarte w niniejszym opracowaniu podlegają ochronie prawa autorskiego i mogą być powielane oraz udostępniane osobom trzecim jedynie przez Zamawiającego w zakresie określonym w umowie o przeniesienie praw autorskich lub na podstawie pisemnego zezwolenia w/w Biura z zastrzeżeniem wszelkich skutków prawnych

| | | | | | | | | | |
|--|--|---|--|----------------------|--------------------|------------------------|--|--------|--|
|  <p style="font-size: 1.2em; font-weight: bold; margin-top: 10px;">BPBK s.a.</p> <p style="font-size: 0.8em;">Biuro Projektów Budownictwa Komunalnego spółka akcyjna w Gdańsku</p> <p style="font-size: 0.8em; margin-top: 10px;">80-237 Gdańsk, ul. Jana Uchągana 27 tel. 058 341-40-11; fax 058 341-69-46</p> | <p style="text-align: center; font-weight: bold;">Przebudowa układu drogowego Wezła Św. Maksymiliana wraz z budową tunelu drogowego pod Droga Gdynską torami SKM i PKP w Gdyni</p> <p style="text-align: center; font-size: 1.2em; font-weight: bold;">KOMORA KASKADOWA NR 1</p> <table border="1" style="width: 100%; border-collapse: collapse; margin-top: 10px;"> <tr> <td colspan="2" style="padding: 5px;">Stadium opracowania: PROJEKT BUDOWLANY</td> </tr> <tr> <td style="width: 50%; padding: 5px;">Data: 01.2009</td> <td style="width: 50%; padding: 5px;">Skala: 1:50</td> </tr> <tr> <td style="padding: 5px;">Nr zlec: 9732/I</td> <td style="padding: 5px;">Nr arch: 9</td> </tr> <tr> <td colspan="2" style="padding: 5px; text-align: right;">Rys nr</td> </tr> </table> | Stadium opracowania: PROJEKT BUDOWLANY | | Data: 01.2009 | Skala: 1:50 | Nr zlec: 9732/I | Nr arch: 9 | Rys nr | |
| Stadium opracowania: PROJEKT BUDOWLANY | | | | | | | | | |
| Data: 01.2009 | Skala: 1:50 | | | | | | | | |
| Nr zlec: 9732/I | Nr arch: 9 | | | | | | | | |
| Rys nr | | | | | | | | | |
| <p>Projektant:</p> | <p>mgr inż. Janusz Cynowski</p> <p>inż. Ryszard Bojor</p> | | | | | | | | |
| <p>Opracowanie:</p> | <p>tech. Bożena Mikucka</p> <p>—</p> | | | | | | | | |
| <p>Sprawdzający:</p> | <p>mgr inż. Regina Jarmolowicz</p> | | | | | | | | |